

PAZ
343



PAZ
343



Memoria:

Ubicado en pleno centro de la ciudad de Tandil sobre la calle Paz, a tres cuadras de la plaza principal, se implanta esta propuesta de 7 niveles, sobre un lote de 10.66 metros de frente entre medianeras y con profundidad hacia el centro de manzana de 43.30, siendo así por su escala un elemento importante a operar dentro de la conformación de la trama urbana.

Este edificio, posee un subsuelo de estacionamiento y bauleras. Un lobby en planta baja con acceso con rampas integrado a la escalera. Un sector social Salón de Usos Múltiples.

14 semipisos amplios de 3 ambientes distribuidos en siete pisos; mientras que, en la azotea, zona de parrillas y piscinas de exterior.

El diseño a cargo del arquitecto Mariano Jiménez, estudio Trazos Urbanos; mientras que la construcción a cargo del Ingeniero Ricardo Persson de Can Manresa.

Paz 343 llega con énfasis en el diseño y detalles constructivos para seguir modernizando y optimizando el tejido urbano de nuestra ciudad.



PAZ
343



14 semipisos



16 módulos de estacionamiento



Bauleras



Sum

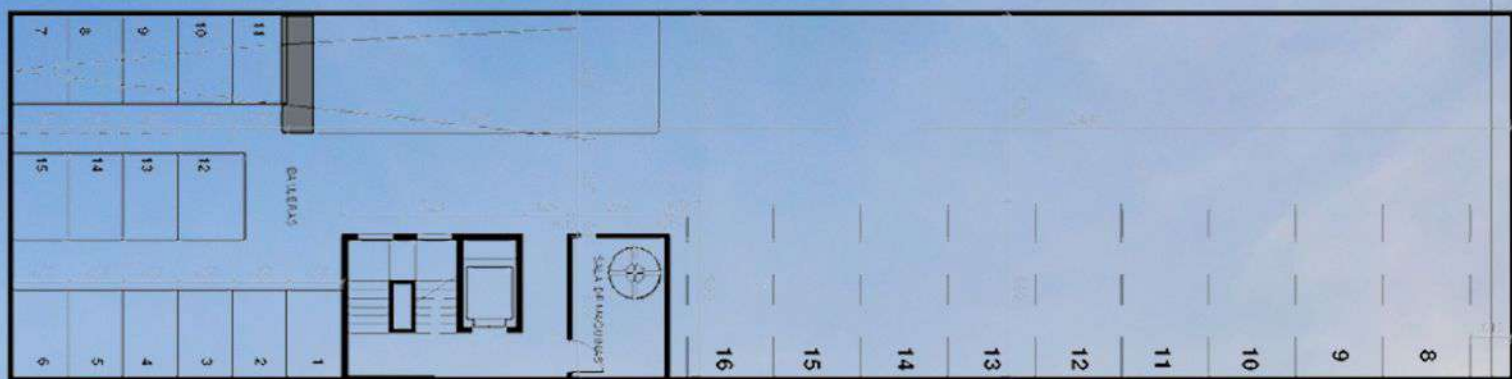

Subsuelo:

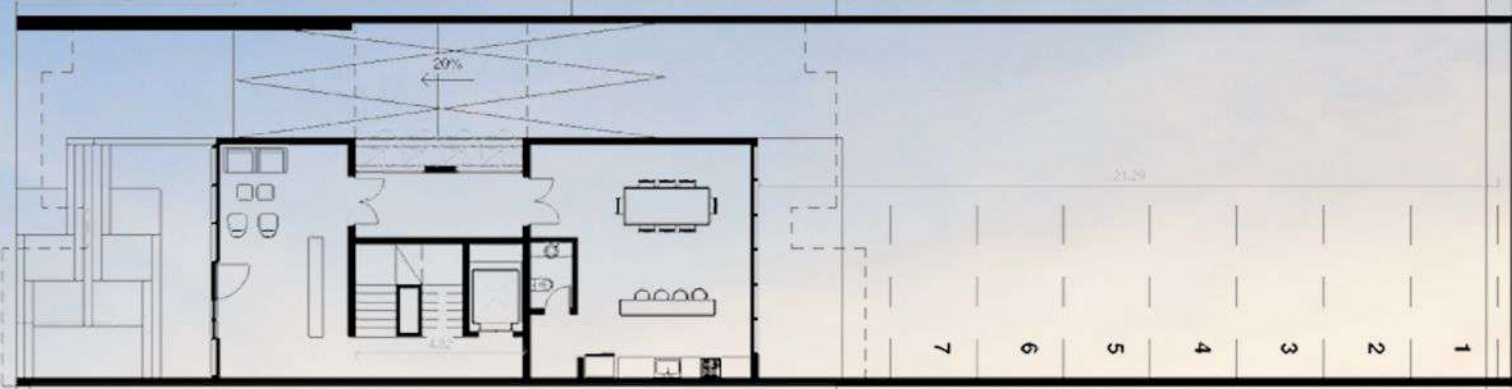

Planta Baja:

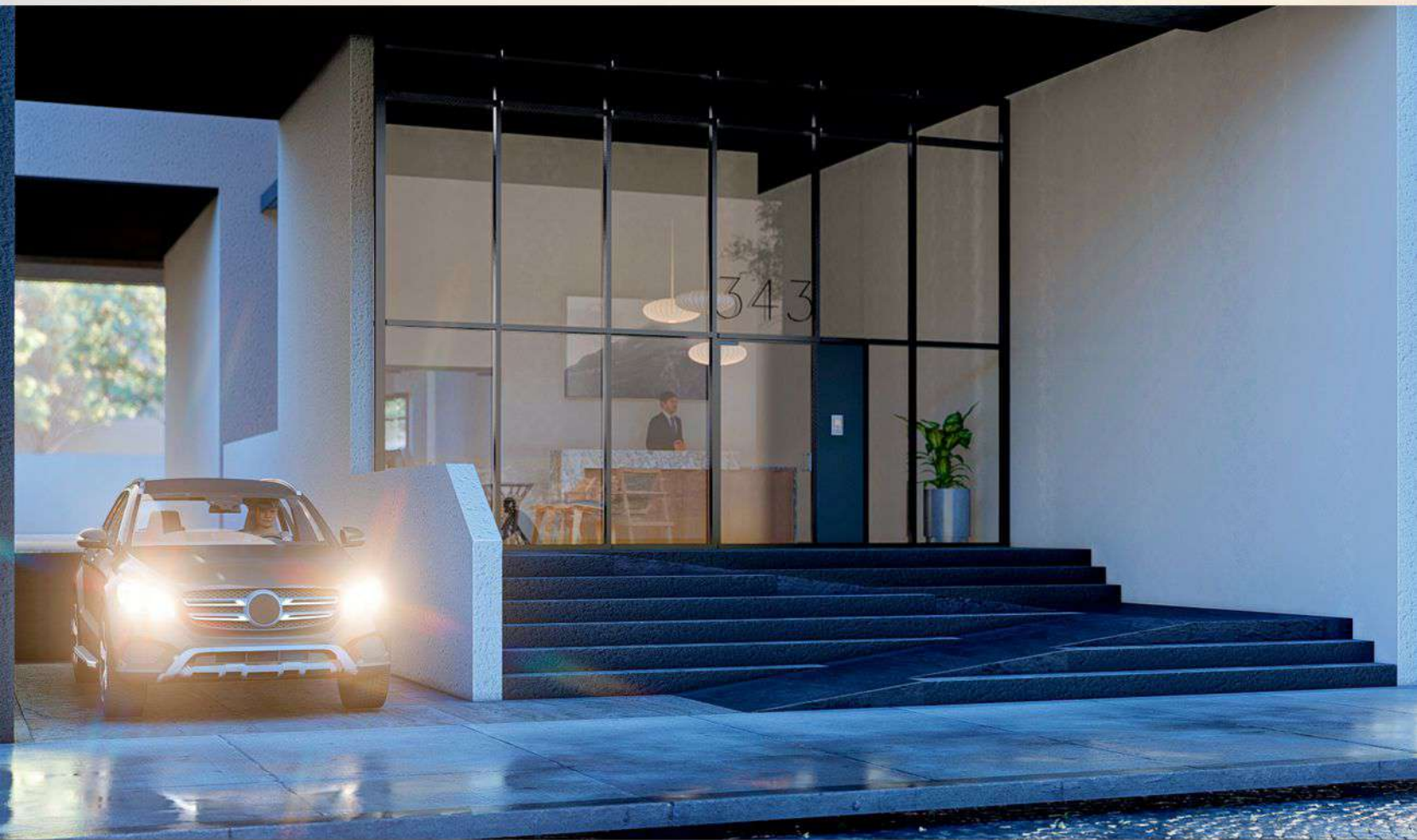

PAZ
343



14 semipisos



2 dormitorios



96 m²

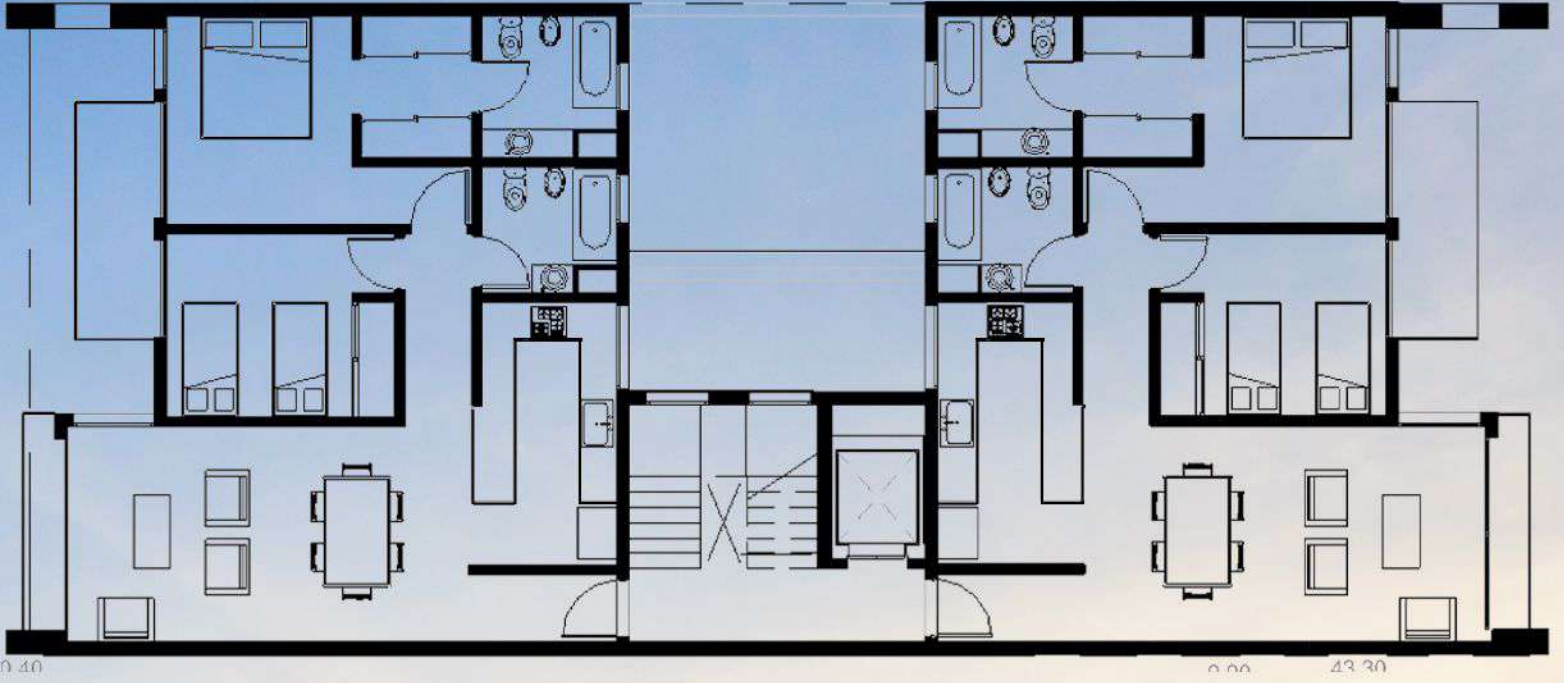

Planta Tipo:



PAZ
343

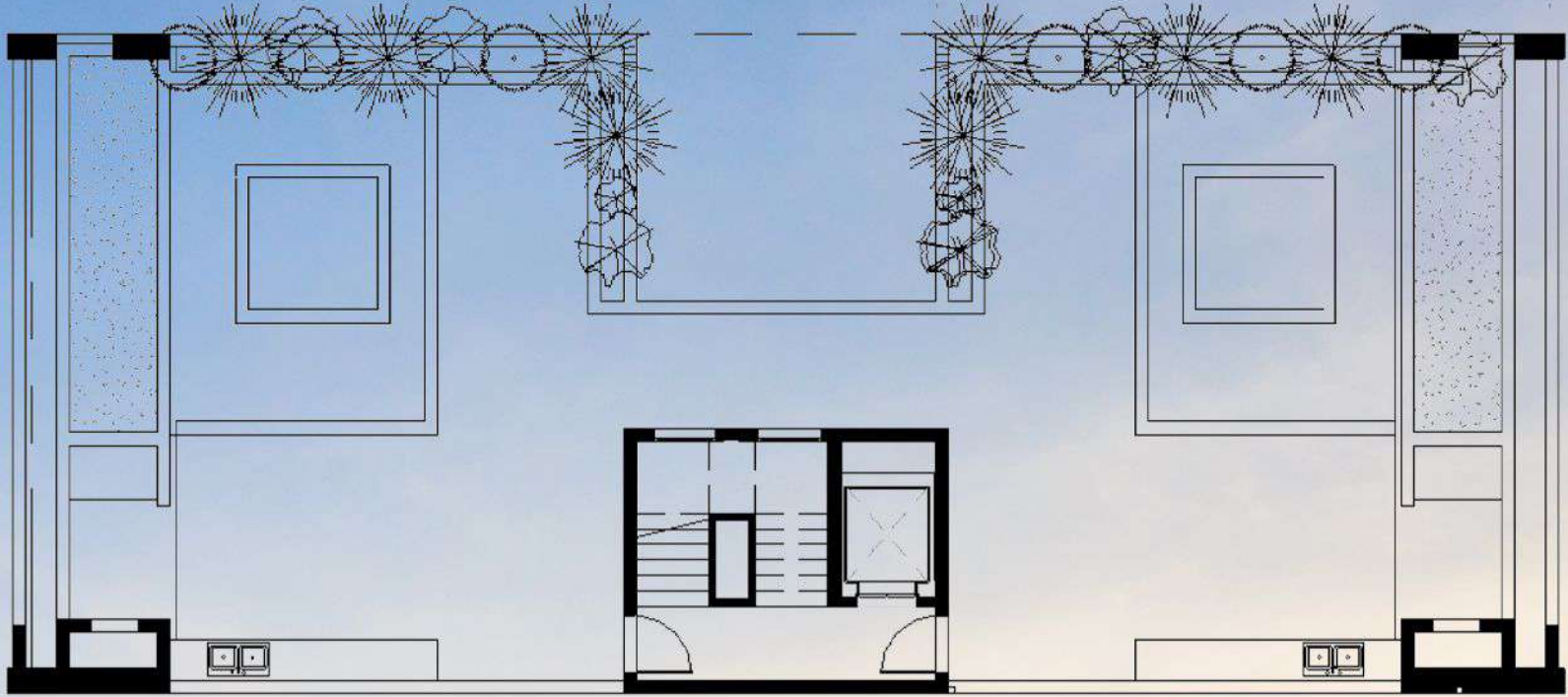

Planta Azotea:



PAZ 343

ESTRUCTURA JURIDICA:
Fideicomiso de construcción

ESQUEMA DE INVERSIÓN:
Entrega inicial y 24 cuotas.

TERMINACIONES DE CALIDAD.

Consultas:
constructora@camanresa.com.ar



16 Módulos de estacionamiento



Sum



14 Semipisos



Grill



Vistas 360°



Jacuzzi



Estar Exterior

